

# ELEGÍA

Para coro mixto y voces blancas

**Texto: Bernat Artola**

**Música: Jesús Debón**

**Duración aproximada 4'45"**

Nueva versión (Marzo 2018)

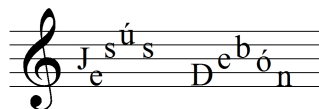
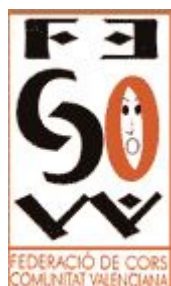

# ELEGÍA

Con mucha expresión

Música: Jesús Debón  
Texto: Bernat Artola Tomás

*♩ = 70 Muy ligado*

Soprano *p* Sóc vi - a - nant sen - se vi - a ni fes - ta, car din - tre

Alto *p* Sóc vi - a - nant car din - tre

Tenor *p* Sóc, sóc vi - a - nant, car din - tre

Bajo *p* Sóc vi - a - nant sen - se vi a car din - tre

S1

Voces blancas S2

S3

Guía *Muy ligado* *p*

6 *poco ritard*

S meu ca - da som - ni és ca - mí;

A meu ca - da som - ni és ca - mí;

T meu ca - da som - ni és ca - mí;

B meu es ca - mí;

6 *poco ritard*

ELEGÍA

9 *pp* *mp*

S Som - nis lleus, som - nis qui fu - gen i *mp*

A *pp* Som - nis lleus, som - nis qui fu - gen i *mp*

T *p* Som - nis es-querps qui fu - gen, fu - gen de mi, qui fu - gen *mp*

B *p* Som - nis es-querps qui fu - gen, fu - gen de mi i *mp*

13 un poco más lento *crescendo*

S tor - nen greus, tor - nen, tor - nen greus, i tor - nen greus, *crescendo*

A tor - nen greus, tor - nen greus, tor - nen, *crescendo*

T *mp* i tor - nen greus, tor - nen, tor - nen greus, i tor - nen greus, i tor - nen *crescendo*

B tor - nen tor - nen tor - nen greus, *crescendo*

17 *ritard*

S i tor - nen greus per l'ex - ter - na tem - pes - ta. *ritard*

A tor - nen greus, tor - nen per l'ex - ter - na tem - pes - ta. *ritard*

T greus per la tem - pes - ta. *ritard*

B tor - nen greus per la tem - pes - ta. *ritard*

20 *p*

S1 Din - tre mon cor lo plany vol a - fe - blir se

S2 Din - tre mon cor *p* lo plany vol a - fe - blir se

A Din - tre mon cor lo plany - - vol a - fe - blir - se, vol a - ble - bir - se de tant,

23

S1 de tant mi - rar, de tant mi - rar lo seu pro - pi do - lor.

S2 de tant mi - rar, de tant mi - rar lo seu do - lor.

A de tant mi - rar lo seu do - lor, lo seu do - lor, do - lor.

27 *p* ♩ = 70

S *p* Som - ni sub - til a - quest plany de l'a - mor

A *p* Som - ni sub - til a - quest plany de l'a - mor

T *p* Som - ni sub - til, som - ni sub - til a - quest plany de l'a - mor, l'a - mor

B Som - ni sub - til de l'a - mor

S1 *p* Som - ni sub - til de l'a - mor, de l'a - mor

S2 *p* Som - ni sub - til de l'a - mor, de l'a - mor

A Som - ni de l'a - mor

# ELEGÍA

31 *crescendo* movendo el tempo

S que de co-vard no pot ni pe - ne - dir - se!

A que de co-vard no pot ni pe - ne-dir - se ni pot pe-ne - dir - se!

T que de co - vard ni pot ni pe - ne - dir - se

B que de co - vard ni pot, ni - pot, no pot pe - ne - dir - se

31 *crescendo* movendo el tempo

35 **f** Apasionado

S Jo faig ca - mí de l'ex - ter - na cla - ria - na que per mos ulls il - lu - mi - na

A Jo faig ca - mí de l'ex - ter - na cla - ria - na que per mos ulls il - lu - mi - na

T Jo faig ca - mí, ca - mí de la cla - ria - na, faig ca - mí

B Jo faig, faig ca - mí, faig ca - mí

S1 Jo faig ca - mí de l'ex - ter - na cla - ria - na que per mos ulls il - lu - mi - na

S2 Jo faig ca - mí de l'ex - ter - na cla - ria - na que per mos ulls il - lu - mi - na

A Jo faig, faig ca - mí faig ca - mí

35 **f**

ELEGÍA

38 *ritardando* *mp*

S la deu d'a\_ quell de - lit sen - se for-ça\_en la veu qui greu com - bat

A la deu d'a\_ quell de - lit sen - se for-ça\_en la veu qui greu com - bat

T la deu d'a - quell de - lit sen - se for-ça\_en la veu qui greu com - bat

B la deu d'a - quell de - lit sen - se for-ça\_en la veu qui greu com -

*ritardando*

S1 la deu d'a\_ quell de - lit sen - se for-ça\_en la veu

S2 la deu d'a\_ quell de - lit sen - se for-ça\_en la veu

A la deu d'a - quell de lit sen - se for-ça\_en la veu.

38 *ritardando* *mp*

43 *pp*

S que s'u - fa - na que s'u fa - na.

A que s'u - fa - na qui s'u - fa - na.

T que s'u - fa - na qui s'u - fa - na.

B bat lo do - lor que s'u - fa - na, qui greu com - bat lo do - lor que s'u - fa - na.

43 *pp*

ELEGÍA

48 *mf*

S Sóc vi - a - nant que no es - pe - ra ven - tu - ra al cap de

A *mf* Sóc vi - a - nant no es - pe - ra ven - tu - ra al cap de

T *mf* Sóc vi - a - nant no es - pe - ra ven - tu - ra al cap de

B *mf* Sóc vi - a - nant no es - pe - ra ven - tu - ra al cap de

53 *crescendo*

S tot son ven - çut ca - mi - nar; Sols vull do - lor d'in - do -

A tot son ven - çut ca - mi - nar; *crescendo* Sols vull do - lor d'in - do -

T tot son ven - çut ca - mi - nar, *crescendo* son ven - çut i sols vull do - lor d'in - do -

B tot son ven - çut ca - mi - nar; Sols vull do - lor d'in - do -

56 *diminuendo*

S lèn - cia i som - niar un al - tre món on la jo - ia per - du - ra.

A lèn - cia i som - niar i som - niar.

T lèn - cia i som - niar i som - niar.

B lèn - cia i som - niar *diminuendo* i som - niar.

Tempo primo

ELEGÍA

60 *p*

S Sóc vi - a - nant sen - se fes - ta ni vi - a car din - tre

A Sóc vi - a - nant car din - tre

T Sóc, sóc vi - a - nant car din - tre

B 60 *p* Sóc vi - a - nant sen - se fes - ta ni vi - a car din - tre

65 *poco ritard* *p*

S meu la te - ne - bra es fa llum i\_a -

A meu la te - ne - bra es fa llum

T meu la te - ne - bra es fa llum

B 65 *poco ritard* meu es fa llum

S1 *p*

S2 i\_a -

A 65

65 *p*



ELEGÍA

68

S *p* quei - xa nit que la jo - ia re - sum amb

A *p* i\_a - quei - xa nit la jo - ia re - sum amb plany d'a -

T *p* i\_a - quei - xa nit, a - quei - xa nit la jo - ia re - sum amb

B *p* i\_a - quei - xa nit la jo - ia re - sum amb

S1 *p* quei - xa nit que la jo - ia re - sum amb

S2 *p* i\_a - quei - xa nit la jo - ia re - sum amb plany d'a -

A *p* i\_a - quei - xa nit, a - quei - xa nit la jo - ia re - sum amb

72 *ritardando*

S plany d'a - mor tor - na\_a cen - dre lo di - a.

A mor, d'a - mor, d'a - mor tor - na lo di - a.

T plany d'a - mor tor - na lo di - a.

B plany d'a - mor tor - na lo di - a.

S1 *ritardando*

S2 mor, d'a - mor, d'a - mor tor - na lo di - a.

A plany d'a - mor tor - na lo di - a.

*ritardando*